

## Composition de la population au 31.12.2024

### Sexe

Hommes	Hommes %	Femmes	Femmes %	TOTAL
5'470	50.14	5'440	49.86	<b>10'910</b>

### Etat-civil

ETAT-CIVIL	Hommes Suisses	Femmes Suisses	Hommes Etrangers	Femmes Etrangères	TOTAL	%
Célibataire	1'721	1'434	948	790	4'893	44.85
Marié(e)	1'290	1'298	617	558	3'763	34.49
Divorcé(e)	395	526	182	169	1'272	11.66
Veuf(ve)	128	459	30	67	684	6.27
Marié(e)/séparé(e) de fait	83	79	58	52	272	2.49
Marié(e)/séparé(e) légalement	6	2	4	5	17	0.16
Partenariat lié	4	0	2	0	6	0.05
Partenariat séparé(e) de fait	1	1	0	0	2	0.02
Part. d. décès	1	0	0	0	1	0.01
Inconnu	0	0	0	0	0	0.00
NonMarié(e)	0	0	0	0	0	0.00
Part. annulé	0	0	0	0	0	0.00
Part. d. absence	0	0	0	0	0	0.00
Part. d. juri.	0	0	0	0	0	0.00
Part. d. inconnue	0	0	0	0	0	0.00
Partenariat séparé(e)	0	0	0	0	0	0.00
	<b>3'629</b>	<b>3'799</b>	<b>1'841</b>	<b>1'641</b>	<b>10'910</b>	<b>100.00</b>

### Confession

CONFESSION	Hommes Suisses	Femmes Suisses	Hommes Etrangers	Femmes Etrangères	TOTAL	%
C Eglise catholique romaine	1'114	1'254	763	648	3'779	34.64
S Aucune appartenance	857	763	529	438	2'587	23.71
R Eglise réformée	1'135	1'238	51	53	2'477	22.70
X Sans indication	232	249	233	233	947	8.68
M Communautés islamiques	183	139	179	156	657	6.02
U Autres Eglises et	62	86	38	52	238	2.18
H Autres communautés	29	57	38	46	170	1.56
O Eglise catholique-	17	11	9	15	52	0.48
I Communauté de confession	0	2	1	0	3	0.03
	<b>3'629</b>	<b>3'799</b>	<b>1'841</b>	<b>1'641</b>	<b>10'910</b>	<b>100.00</b>

## Composition de la population au 31.12.2024

### Habitants réguliers selon date d'arrivée

Habitants Réguliers	10'910
Population Totale	11'288
Nombre de Ménages	5'527

### Ne sont pas comptés

Pas comptés	Hommes	Femmes	Total	%
DD	106	107	213	56.35
Permis L -1 AN	43	34	77	20.37
Permis 1 -1 AN	17	22	39	10.32
Permis 1 +1 AN	6	10	16	4.23
Permis G	12	2	14	3.70
Permis N -1 AN	3	4	7	1.85
Permis F -1 AN	4	2	6	1.59
Permis S -1 AN	5	1	6	1.59
Permis 2	0	0	0	0.00
	<b>196</b>	<b>182</b>	<b>378</b>	<b>100.00</b>

### Autorisations de séjours étrangers

Autorisations	Hommes	Femmes	Total	%
Permis C	1'146	1'052	2'198	63.13
Permis B	593	480	1'073	30.82
Permis S +1 AN	44	71	115	3.30
Permis F +1 AN	27	19	46	1.32
Permis L +1 AN	29	16	45	1.29
Permis N +1 AN	2	3	5	0.14
Permis 3	0	0	0	0.00
Permis 4	0	0	0	0.00
Permis CI	0	0	0	0.00
	<b>1'841</b>	<b>1'641</b>	<b>3'482</b>	<b>100.00</b>

## Composition de la population au 31.12.2024

### Origines Suisses - Détail

Origines	Hommes	Femmes	Total	%
Neuchâtel	1'729	1'777	3'506	32.14
<b>ETRANGERS</b>	1'841	1'641	3'482	31.92
Berne	726	792	1'518	13.91
Jura	310	310	620	5.68
Fribourg	220	257	477	4.37
Vaud	196	237	433	3.97
Tessin	71	59	130	1.19
Valais	50	70	120	1.10
Genève	52	52	104	0.95
Argovie	41	36	77	0.71
Lucerne	38	35	73	0.67
Soleure	34	34	68	0.62
Zurich	34	28	62	0.57
Saint-Gall	23	23	46	0.42
Thurgovie	20	18	38	0.35
Bâle-Campagne	21	16	37	0.34
Grisons	9	13	22	0.20
Schwytz	14	7	21	0.19
Bâle-Ville	10	9	19	0.17
Appenzell Rhodes-Extérieures	9	7	16	0.15
Glaris	6	6	12	0.11
Obwald	4	5	9	0.08
Uri	4	2	6	0.05
Nidwald	3	2	5	0.05
Appenzell Rhodes-Intérieures	4	1	5	0.05
Schaffhouse	1	3	4	0.04
	<b>5'470</b>	<b>5'440</b>	<b>10'910</b>	<b>100.00</b>

### Origines Suisses - Résumé

Origines	Hommes	Femmes	Total	%
CONFEDERES	1'900	2'022	3'922	35.94
NEUCHATELOIS	1'729	1'777	3'506	32.14
ETRANGERS	1'841	1'641	3'482	31.92
	<b>5'470</b>	<b>5'440</b>	<b>10'910</b>	<b>100.00</b>

### Originaires de la commune

Commune	Hommes	Hommes %	Femmes	Femmes %	TOTAL
Le Locle	941	50.51	922	49.49	<b>1'863</b>

## Composition de la population au 31.12.2024

### Origines étrangères - Détail

Origines	Hommes	Femmes	Total	%
SUISSE	3'629	3'799	7'428	68.03
PORTUGAL	662	567	1'229	11.26
FRANCE	328	254	582	5.33
ITALIE	249	206	455	4.17
ESPAGNE	150	134	284	2.60
UKRAINE	45	72	117	1.07
KOSOVO	48	43	91	0.83
BOSNIE ET HERZEGOVINE	19	23	42	0.38
CONGO (KINSHASA)	21	21	42	0.38
TURQUIE	18	20	38	0.35
SYRIE	22	13	35	0.32
MAROC	11	19	30	0.27
AFGHANISTAN	22	7	29	0.27
BRESIL	8	20	28	0.26
TUNISIE	17	10	27	0.25
BELGIQUE	16	9	25	0.23
ROUMANIE	9	15	24	0.22
THAILANDE	2	19	21	0.19
IRAK	10	10	20	0.18
SRI LANKA	9	9	18	0.16
CAMEROUN	7	11	18	0.16
ALGERIE	13	3	16	0.15
ANGOLA	8	7	15	0.14
COTE DIVOIRE	7	8	15	0.14
POLOGNE	7	7	14	0.13
ALLEMAGNE	9	5	14	0.13
PAKISTAN	5	8	13	0.12
SERBIE	4	8	12	0.11
RUSSIE	7	5	12	0.11
ROYAUME-UNI	6	4	10	0.09
ERYTHREE	4	6	10	0.09
CHILI	5	4	9	0.08
TOGO	4	4	8	0.07
ETHIOPIE	2	5	7	0.06
GEORGIE	3	3	6	0.05
SLOVENIE	4	2	6	0.05
MADAGASCAR	2	4	6	0.05
GRECE	3	3	6	0.05
JAPON	3	3	6	0.05
MALAISIE	2	3	5	0.05
CAP-VERT	3	2	5	0.05
MACEDOINE	3	2	5	0.05
INDE	4	1	5	0.05
SENEGAL	3	2	5	0.05
CANADA	4	1	5	0.05
MAURICE	2	3	5	0.05
MOLDOVA	1	4	5	0.05
PAYS-BAS	4	0	4	0.04
MEXIQUE	1	3	4	0.04
LUXEMBOURG	4	0	4	0.04
SOMALIE	2	2	4	0.04
VENEZUELA	1	3	4	0.04
CROATIE	3	1	4	0.04
FINLANDE	3	1	4	0.04
ETATS-UNIS	4	0	4	0.04
SIERRA LEONE	0	4	4	0.04
REPUBLIQUE DOMINICAINE	0	4	4	0.04
	<b>5'442</b>	<b>5'406</b>	<b>10'848</b>	<b>99.38</b>

### Composition de la population au 31.12.2024

Origines	Hommes	Femmes	Total	%
ALBANIE	2	2	4	0.04
INCONNU	2	2	4	0.04
CHINE	2	2	4	0.04
CONGO (BRAZZAVILLE)	0	3	3	0.03
BULGARIE	0	3	3	0.03
PEROU	0	3	3	0.03
AUTRICHE	3	0	3	0.03
GUINEE	2	1	3	0.03
HONGRIE	1	2	3	0.03
HAITI	1	2	3	0.03
COLOMBIE	2	0	2	0.02
MONGOLIE	0	2	2	0.02
URUGUAY	2	0	2	0.02
GUINEE-BISSAU	2	0	2	0.02
CHINE (TAIWAN)	1	1	2	0.02
KENYA	1	1	2	0.02
SLOVAQUIE	0	2	2	0.02
NIGERIA	0	1	1	0.01
MONTENEGRO	0	1	1	0.01
OUGANDA	0	1	1	0.01
COSTA RICA	1	0	1	0.01
BURUNDI	1	0	1	0.01
LAOS	0	1	1	0.01
BELARUS	0	1	1	0.01
GAMBIE	1	0	1	0.01
SUEDE	1	0	1	0.01
LIECHTENSTEIN	1	0	1	0.01
INDONESIE	0	1	1	0.01
KAZAKHSTAN	1	0	1	0.01
SINGAPOUR	1	0	1	0.01
LETTONIE	0	1	1	0.01
COREE (SUD)	0	1	1	0.01
	<b>5'470</b>	<b>5'440</b>	<b>10'910</b>	<b>100.00</b>

### Origines étrangères - Résumé

Origines	Hommes	Femmes	Total	%
SUISSE	3'629	3'799	7'428	68.08
UNION EUROPEENNE	1'459	1'215	2'674	24.51
AUTRES	382	426	808	7.41
	<b>5'470</b>	<b>5'440</b>	<b>10'910</b>	<b>100.00</b>

### Age

Age	Année	Hommes Suisses	Femmes Suisses	Hommes Etrangers	Femmes Etrangères	TOTAL	Total cumulatif
103	1921	0	4	0	0	4	10'910
102	1922	0	1	0	0	1	10'906
100	1924	1	1	0	0	2	10'905
99	1925	0	4	0	0	4	10'903
98	1926	0	3	0	0	3	10'899
97	1927	0	2	0	0	2	10'896
96	1928	4	7	0	0	11	10'894
		<b>5</b>	<b>22</b>	<b>0</b>	<b>0</b>	<b>27</b>	

Le Locle

### Composition de la population au 31.12.2024

Age	Année	Hommes Suisses	Femmes Suisses	Hommes Etrangers	Femmes Etrangères	TOTAL	Total cumulatif
95	1929	3	10	0	1	14	10'883
94	1930	7	12	0	0	19	10'869
93	1931	3	18	0	2	23	10'850
92	1932	4	14	1	0	19	10'827
91	1933	5	16	5	4	30	10'808
90	1934	9	21	0	2	32	10'778
89	1935	6	24	1	4	35	10'746
88	1936	11	28	4	3	46	10'711
87	1937	18	24	5	4	51	10'665
86	1938	16	26	7	3	52	10'614
85	1939	12	30	5	9	56	10'562
84	1940	13	30	4	5	52	10'506
83	1941	22	28	7	8	65	10'454
82	1942	30	35	6	6	77	10'389
81	1943	30	45	4	5	84	10'312
80	1944	31	31	3	4	69	10'228
79	1945	35	41	7	2	85	10'159
78	1946	34	53	8	5	100	10'074
77	1947	52	31	6	6	95	9'974
76	1948	32	55	5	6	98	9'879
75	1949	47	49	4	6	106	9'781
74	1950	42	55	7	4	108	9'675
73	1951	51	38	9	3	101	9'567
72	1952	39	46	12	2	99	9'466
71	1953	41	43	6	9	99	9'367
70	1954	44	50	8	3	105	9'268
69	1955	59	54	7	11	131	9'163
68	1956	55	75	7	1	138	9'032
67	1957	56	60	9	4	129	8'894
66	1958	55	55	15	7	132	8'765
65	1959	40	64	12	9	125	8'633
64	1960	70	60	14	10	154	8'508
63	1961	54	60	18	11	143	8'354
62	1962	59	58	25	17	159	8'211
61	1963	62	68	19	17	166	8'052
60	1964	59	51	21	13	144	7'886
59	1965	53	68	24	20	165	7'742
58	1966	39	72	26	12	149	7'577
57	1967	51	65	24	16	156	7'428
56	1968	56	47	25	19	147	7'272
55	1969	52	59	33	26	170	7'125
54	1970	54	44	35	23	156	6'955
53	1971	50	57	30	26	163	6'799
52	1972	49	56	38	21	164	6'636
51	1973	38	51	28	22	139	6'472
50	1974	40	49	26	20	135	6'333
49	1975	58	44	34	27	163	6'198
48	1976	47	41	28	30	146	6'035
47	1977	41	37	31	26	135	5'889
46	1978	43	46	27	30	146	5'754
45	1979	40	31	27	26	124	5'608
44	1980	42	30	32	15	119	5'484
43	1981	34	37	35	29	135	5'365
42	1982	34	35	33	38	140	5'230
41	1983	36	33	32	45	146	5'090
40	1984	34	35	28	24	121	4'944
39	1985	32	48	39	32	151	4'823
38	1986	39	28	41	33	141	4'672
37	1987	42	35	44	23	144	4'531
36	1988	32	50	22	34	138	4'387
35	1989	32	35	34	31	132	4'249
		<b>2'279</b>	<b>2'613</b>	<b>1'047</b>	<b>854</b>	<b>6'793</b>	

Le Locle

### Composition de la population au 31.12.2024

Age	Année	Hommes Suisses	Femmes Suisses	Hommes Etrangers	Femmes Etrangères	TOTAL	Total cumulatif
34	1990	37	22	32	32	123	4'117
33	1991	31	43	44	23	141	3'994
32	1992	32	24	41	29	126	3'853
31	1993	36	29	31	27	123	3'727
30	1994	26	28	39	34	127	3'604
29	1995	25	24	25	32	106	3'477
28	1996	37	24	23	30	114	3'371
27	1997	38	37	33	33	141	3'257
26	1998	46	37	33	26	142	3'116
25	1999	35	24	42	25	126	2'974
24	2000	55	35	22	27	139	2'848
23	2001	51	35	27	28	141	2'709
22	2002	45	46	18	19	128	2'568
21	2003	49	43	17	29	138	2'440
20	2004	45	39	22	15	121	2'302
19	2005	46	40	21	22	129	2'181
18	2006	40	34	18	16	108	2'052
17	2007	53	43	20	16	132	1'944
16	2008	47	46	17	24	134	1'812
15	2009	44	30	17	16	107	1'678
14	2010	44	41	21	21	127	1'571
13	2011	40	37	14	26	117	1'444
12	2012	33	46	15	11	105	1'327
11	2013	35	31	15	23	104	1'222
10	2014	47	45	18	14	124	1'118
9	2015	27	33	17	25	102	994
8	2016	45	42	15	22	124	892
7	2017	44	23	26	18	111	768
6	2018	32	35	13	14	94	657
5	2019	43	41	22	19	125	563
4	2020	35	26	14	13	88	438
3	2021	37	26	24	29	116	350
2	2022	26	26	15	19	86	234
1	2023	25	24	10	15	74	148
0	2024	19	27	13	15	74	74
		<b>3'629</b>	<b>3'799</b>	<b>1'841</b>	<b>1'641</b>	<b>10'910</b>	
<b>Age moyen</b>	<b>44.10</b>						

Le Locle

### Composition de la population au 31.12.2024

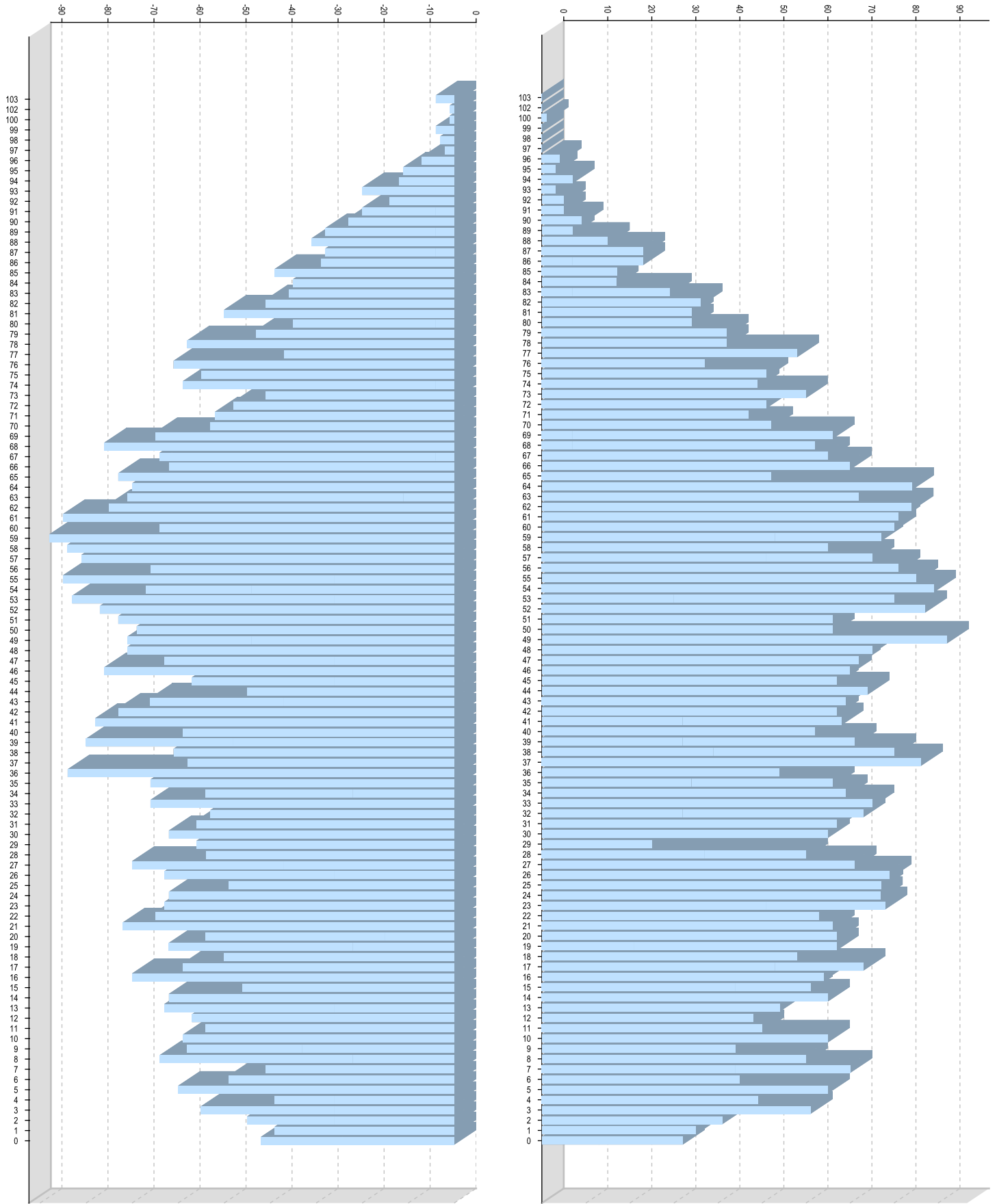

Nombre de femmes suisses et étrangères

**FEMMES**

Nombre d'hommes suisses et étrangers

**HOMMES**



### Composition de la population au 31.12.2024

#### Durée de vie des décédés depuis le début de l'année

	Nombre de décès	Longévité moyenne
<b>Hommes Suisse</b>	44	81.70
<b>Femmes Suisse</b>	60	83.00
<b>Hommes Etranger</b>	9	80.40
<b>Femmes Etranger</b>	9	82.40
	<b>122</b>	<b>82.30</b>

#### Longévité moyenne

	Longévité moyenne
<b>Hommes</b>	81.50
<b>Femmes</b>	82.90
	<b>82.20</b>